



GGB^a
瑞士西区经济发展署

Greater Geneva Bern **area**

日内瓦伯尔尼大区
瑞士西区经济发展署



Greater Geneva Bern area is an initiative of the cantons of Bern, Fribourg, Vaud, Neuchâtel, Geneva and Valais.



GGB^a
瑞士西区经济发展署

Switzerland – Europe Central Business District 瑞士-欧洲最佳商务区

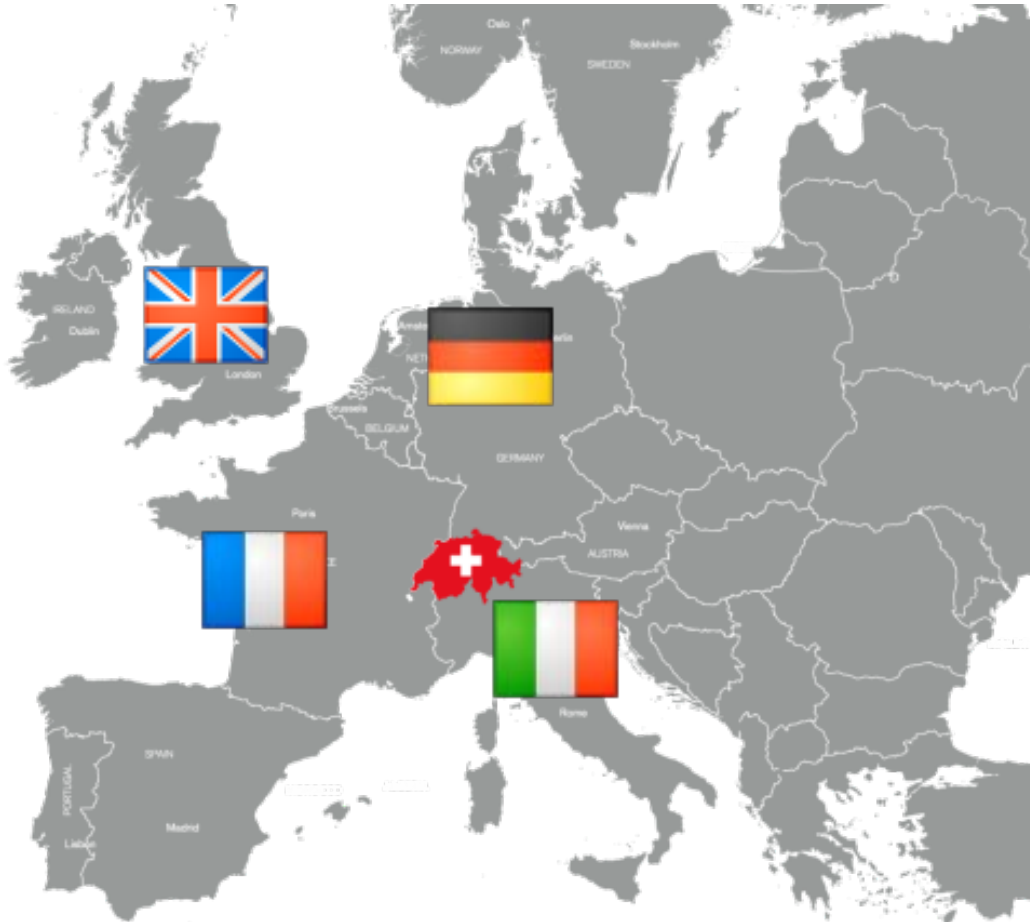

- 紧密连接四个欧洲国家(市场)
- 四种官方语言 (法语, 德语, 意大利语和罗曼语) + 英语作为工作用语广泛使用
- 24% 的常住人口是外籍

汇率

- 1CHF= 6.9 RMB
- 个人平均年收入 (2014)
74,800 USD
- 人口790万
- 国土面积 4万1285平方公里



GGB^a
瑞士西区经济发展署

Switzerland – Europe Central Business District 瑞士-欧洲最佳商务区



2小时经济圈覆盖全欧洲

9成欧洲市场24小时内到达

7成欧洲货物交易经由瑞士



GGB^a
瑞士西区经济发展署

One Visa for Switzerland & EU 申根欧洲无国境



2009年1月1日加入申根区，一份签证走遍欧洲

更灵活的公司法 仅需一名常务董事/总经理常驻瑞士(每年至少停留181天)

直航: 瑞士航空, 中国国航

瑞士西区重点产业

1. 银行，金融，国际贸易
2. 机械制造，电子和金属铸造
3. 钟表制造和奢侈品
4. 电信与互联网
5. 生命科学
6. 国际组织
7. 清洁能源技术
8. 跨国企业总部
9. 营养保健和快速消费品
10. 化妆品和香水香料



Greater Geneva Bern area is an initiative of the cantons of Bern, Fribourg, Vaud, Neuchâtel, Geneva and Valais.



GGB^a
Invest
Western
Switzerland

Swiss Language 瑞士语言片区分布





GGB^a
瑞士西区经济发展署

Banking, finance and trading
银行, 金融和国际贸易





瑞士金融产业就业人员架构

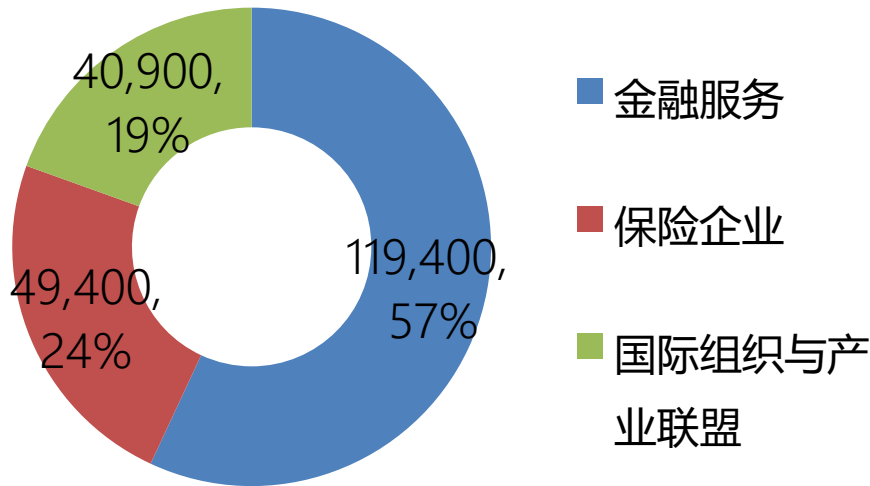

209,600 employees 超过20万职员

63.5 billions add value in 2014
创造超过635亿瑞郎 (2014年)

10.5% of Swiss GDP 瑞士GDP的10.5%

6,136 billion CHF asset managed by Swiss bank

超过6万亿瑞郎的财富由瑞士银行所管理



GGB^a

瑞士西区经济发展署

Machinery, Electronics & Metal Industries
机械制造，电子和金属铸造





GGB^a
瑞士西区经济发展署

Machinery, Electronics & Metal Industries **机械制造，电子和金属铸造**



您知道吗？

瑞士工业产出比值超越了德国，美国和中国

世界机床出口排名第十

全世界90%的纺织机械是由瑞士制造的

瑞士45%的机械产品都出口至金砖四国

ABB和乔治费歇尔都是源自瑞士



GGB^a

瑞士西区经济发展署

Watchmaking & luxury 钟表制造和奢侈品





GGB^a
瑞士西区经济发展署

Watchmaking & luxury 钟表制造和奢侈品



瑞士钟表闻名遐迩，第一块腕表，第一块石英表，第一块防水表，全球最薄腕表，最小或者最贵的腕表，都诞生于瑞士，并被持续不断的打破相应记录。

2014年出口量为244亿美元

香港出口量44亿美元

美国25.6亿

中国大陆地区 15亿美元

其他出口目的地：韩国，日本，阿联酋和西班牙



GGB^a
瑞士西区经济发展署

Life Sciences
生命科学





GGB^a
瑞士西区经济发展署

Life Sciences 生命科学



全球独一无二的产业聚集力

国际高标准的化学药品制造研发

全球第七大医药产业出口国

密不可分的生物技术分布在瑞士四处

GDP的4% 源自生命科学产业



GGB^a
瑞士西区经济发展署

Life Sciences 生命科学



您知道吗？

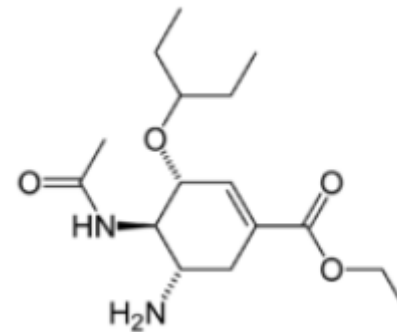

罗氏制药出品的达菲，在2009年广泛用于全球禽流感治疗，这一药品在1999年就已经在瑞士获得了专利



GGB^a
瑞士西区经济发展署

Information & communication Technology 电信与互联网

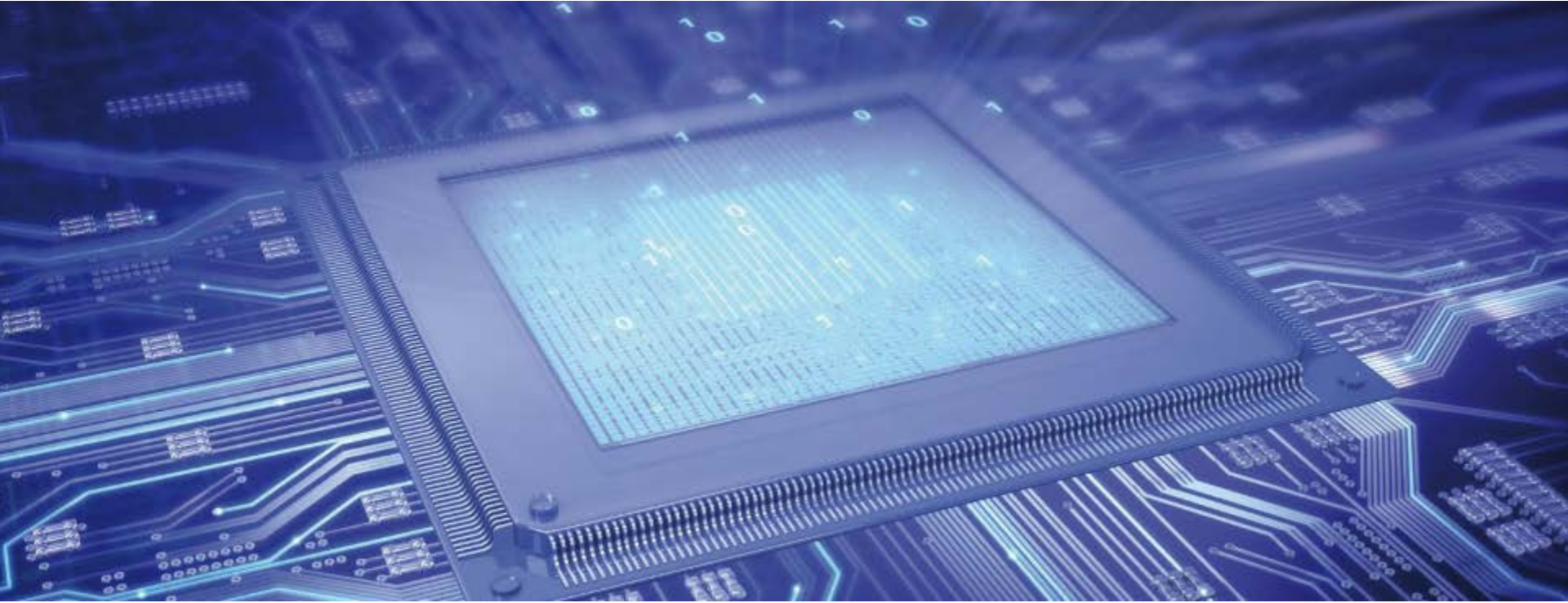



GGB^a
瑞士西区经济发展署

Information & communication Technology **电信与互联网**



完美结合

完善的IT产业基础

超过16000家企业

瑞士具备众多IT龙头企业

高素质人才储备



GGB^a
瑞士西区经济发展署

Information & communication Technology 电信与互联网

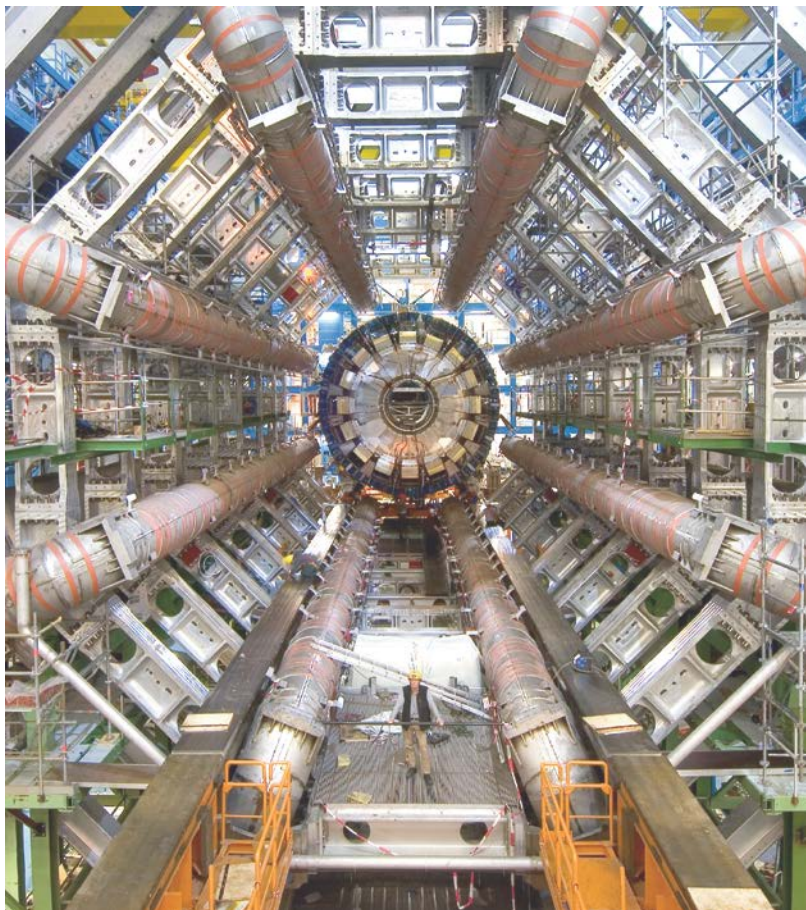

您知道吗？

今天全球广泛使用的万维网 (www) 1989 年诞生于瑞士日内瓦的欧洲核子研究中心 (CERN, Switzerland)

世界上第一封电子邮件是从瑞士发出的

电脑鼠标是由瑞士企业Logitech 发明的

瑞士所有城市都拥有全域名
(.com, .cn, .ch, .eu, etc...)



GGB^a
瑞士西区经济发展署

Cleantech
清洁能源技术





GGB^a
瑞士西区经济发展署

Cleantech 清洁能源技术

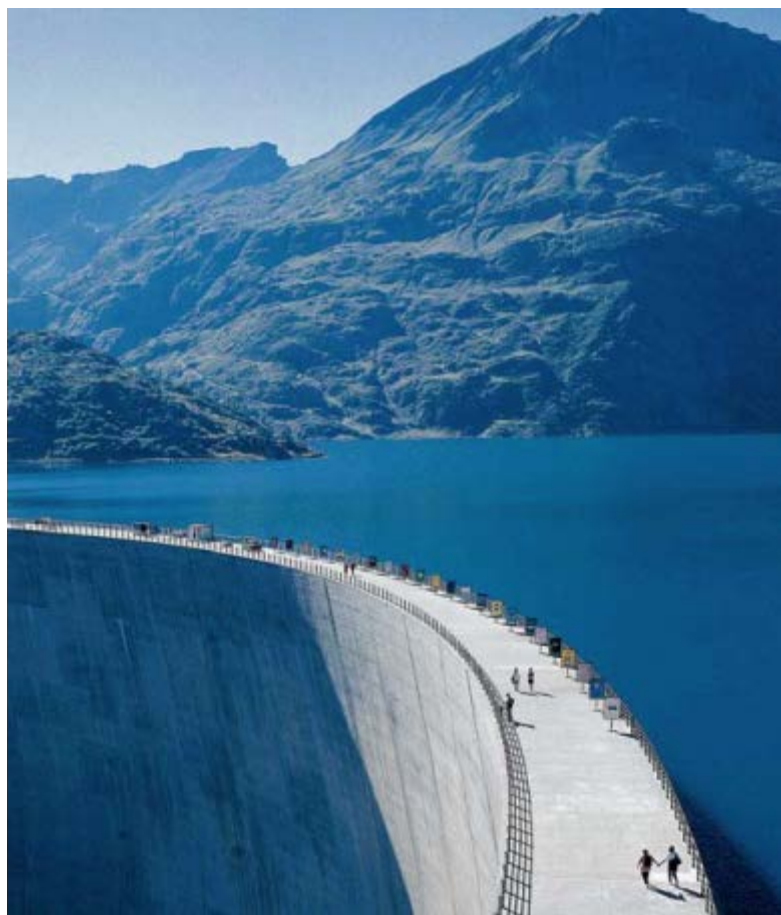

瑞士清洁能源行业发源已久

瑞士人的环保意识强烈

优质的商业环境培育了清洁能源产业的良性发展

严格的法律法规规范下，持续科技创新

超过16万的专业群体致力于清洁能源产业



GGB^a
瑞士西区经济发展署

Nutrition and FMCG 营养保健和快速消费品





GGB^a
瑞士西区经济发展署

Nutrition and FMCG 营养保健和快速消费品



瑞士拥有众多本地化生产制造的食品，营养品和快消品跨国企业

2014	
行业企业总数	204家
总雇员数	37,800人





GGB^a
瑞士西区经济发展署

Cosmetics and fragrances 化妆品和香水香料





GGB^a
瑞士西区经济发展署

Cosmetics and fragrances 化妆品和香水香料

Givaudan[®]

P&G
Procter & Gamble

Firmenich

CLARINS
PARIS

L'ORÉAL

NUXE
PARIS

NIVEA

WELEDA

COTY

Unilever

la prairie group

您所熟知的全球知名化妆品牌和企业几乎都云集在瑞士：宝格丽, GUCCI, 拉尔夫劳伦, 迪奥, 香奈儿, 路易威登, 卡地亚...

这些知名品牌都因为瑞士高尖端行业技艺而落户投资于此, 并获得更大的发展。



GGB^a
瑞士西区经济发展署

Multinational Headquarters 跨国企业总部





GGB^a
瑞士西区经济发展署

Multinational Headquarters 跨国企业总部



众多跨国企业设立欧洲/全球总部的首选目的地之一

欧洲企业总部在此云集

众多美国企业在此设立欧洲总部

超过7成的美国企业在赴欧洲设立区域总部时选择瑞士

瑞士拥有超过1000家的跨国企业总部



GGB^a
瑞士西区经济发展署

Multinational Headquarters 跨国企业总部



lenovo **ZTE中兴®**

在瑞士设立总部的原因



- 跨国企业高密度聚集，强强合作机遇众多

Neusoft



- 世界五百强企业有15家源自瑞士



德昌电机

- 超过100家中资企业落户瑞士

CHEMCHINA





GGB^a
瑞士西区经济发展署

International Organizations 国际组织





GGB^a
瑞士西区经济发展署

International Organizations 国际组织



- 国际电信联盟 (ITU)
- 世卫组织 (WHO)
- 世界知识产权局 (WIPO)
- 世界贸易组织 (WTO)
- 联合国 欧洲总部 (UN)
- 国际航空运输协会 (IATA)
- 国际标准化组织 (ISO)
- 大自然保护协会 (WWF)
- 超过300家非盈利国际机构
- 包括奥委会在内，超过100家国际体育赛事机构



GGB^a
瑞士西区经济发展署

Proactive authorities 政府帮助



瑞士各个联邦州都积极协助外国企业投资落户，并提供各类政府补助：

- 税收减免/税收减除 最长十年期
- 投资落地期间支持协助
- 人员培训补贴
- 研发支持补助



Corporate Tax Rates in Europe 欧洲营业税收

一般性税收

18-22% 适用于全部经营形式的企业（三级税赋，联邦税，州立税和地方税）

税收减免

跨国企业国际总部，跨国服务业务，非瑞士本土业务，以及控股公司可以享受到4.5% - 12%之间的谈性优惠税率

在瑞士，企业税率是可以和政府部门谈判争取优惠税率的！





GGB^a
瑞士西区经济发展署

Incentives 政府补助

1. 税赋减免, 州立税和地方税
2. 税赋减免, 联邦税
3. 员工雇佣补贴
4. 技术培训补贴
5. 失业人员再就业保险补贴
6. 市场营销协助
7. 地产优惠租约

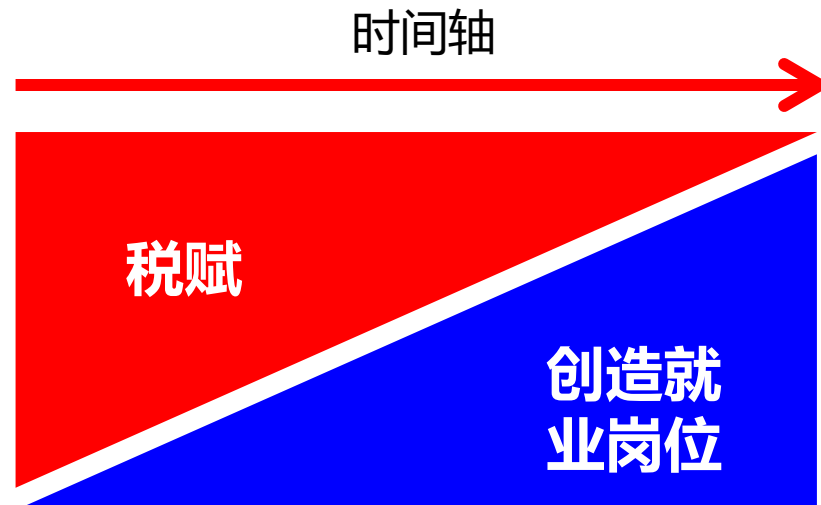



GGB^a
瑞士西区经济发展署

China – Switzerland 中国- 瑞士





GGBa
瑞士西区经济发展署

Sino-Swiss Close Relationship 瑞中关系



- 2017年1月习主席访问瑞士，同年6月中旬瑞士总统访华
- 2016年瑞士总统访华，同期签署了《中瑞创新战略伙伴关系》
- 两国在2014年7月正式执行《中瑞自由贸易协定》
- 两国在2014年10月正式执行《人民币-瑞郎本币互换协定》



GGB^a
瑞士西区经济发展署

Free Trade Agreements: The Swiss view 瑞中自由贸易协定 – 机遇

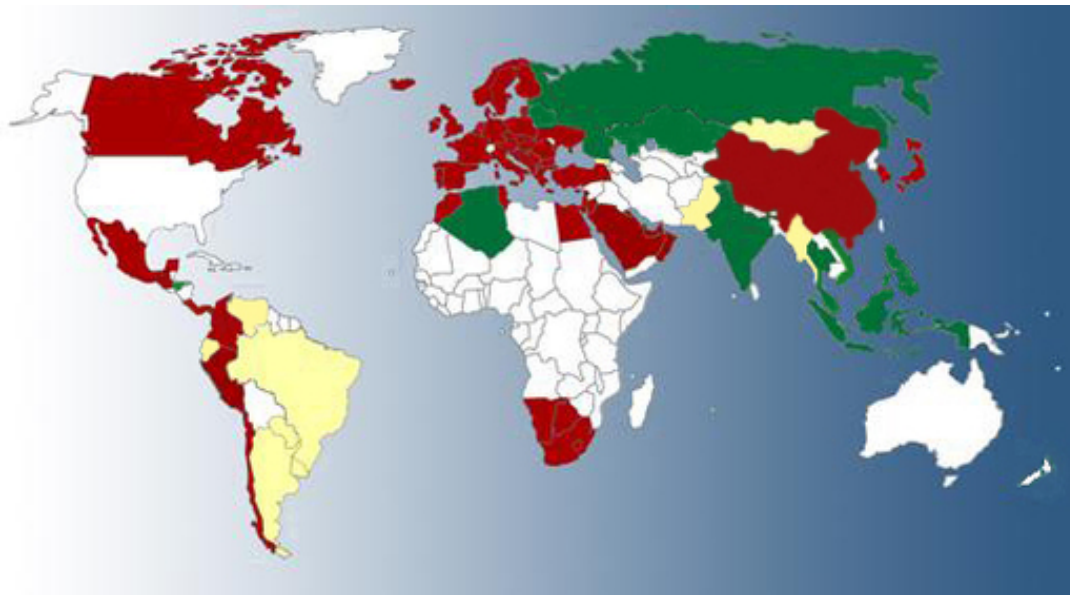

■ Bestehende Freihandelsabkommen ■ Verhandlungen in Gang/ in Vorbereitung
■ EFTA-Zusammenarbeitserklärungen ■ Machbarkeitsstudie/ Exploratorische Kontakte

38个国家和地区与瑞士是贸易伙伴

6个正在谈判中的自贸协定

瑞士与全球28个国家和地区已签署自贸协定

瑞士与欧盟27国自70年代就签署了自贸协定

瑞欧自贸协定 范畴内还有25份细则

瑞中自贸协定不仅仅是双边受益，而是中-瑞-欧盟三方受益

Source: State Secretariat for Economic Affairs SECO



GGB^a

瑞士西区经济发展署

Doing business in Switzerland 在瑞士经商





瑞士劳动法在全球劳动法规灵活度排名前三甲，无最低工资标准，无需遣散费，每周工时超过42小时

劳动法灵活度

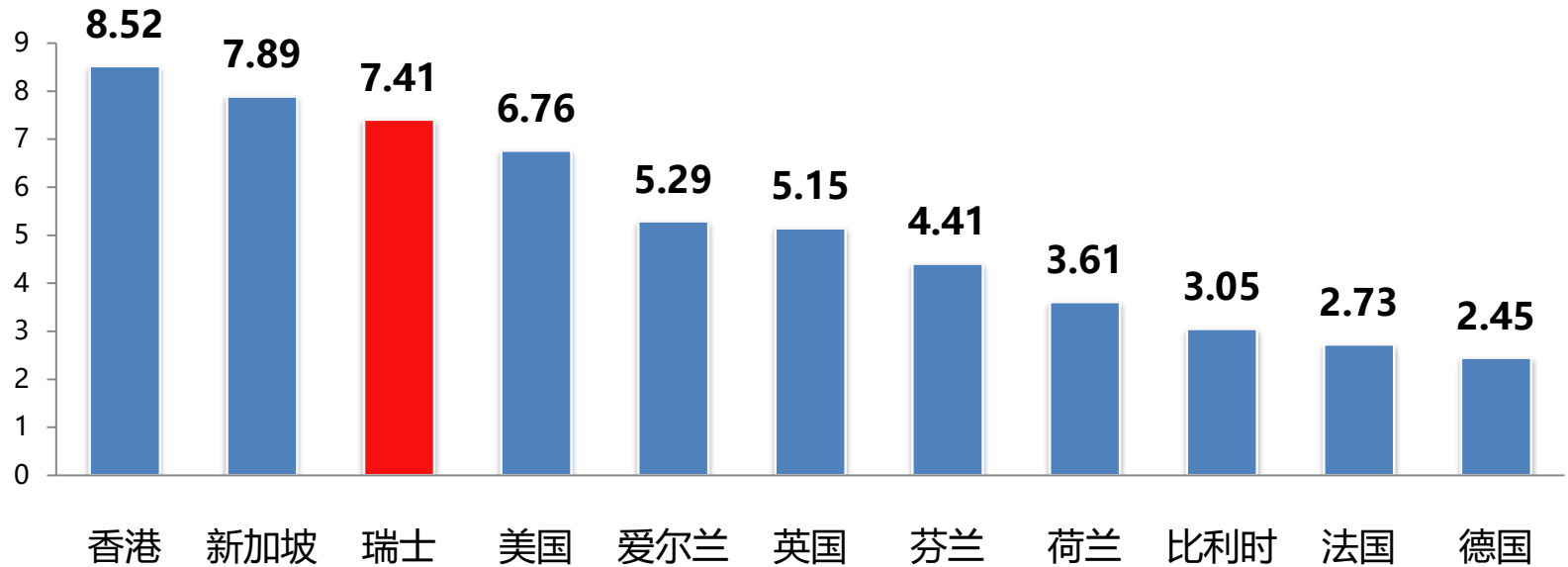



瑞士与欧盟工资体系比较

L'unité monétaire utilisée est l'Euro

Paye du : 01/00 au : 30/00

Matricule: [REDACTED]
N° Sécurité Sociale: [REDACTED]
Emploi: [REDACTED]
Qualification: [REDACTED]
Coefficient: 85,000
CADRE
Entrée le: 25/01
Heures payées: 138,670 T: 138,670
Plafond période: 3 031,00

RUBRIQUES	BASE	TAUX	A DEDUIRE	A PAYER	CHARGES PATRONALES
Total brut					
Salaires de base	138,67	10,70%		2 698,27	
Assurance maladie	2 698,27	0,70%		-19,10	12,800 % -213,82
Assurance vieillesse plateforme	2 698,27	6,85%		-173,32	8,300 % -245,35
Assurance vieillesse décentralisée	2 698,27				1,600 % -41,50
Assurance vieillesse décentralisée	2 698,27	0,10%		-0,81	
Assurance de travail	2 698,27				1,200 % -31,20
Allocations familiales	2 698,27				8,800 % -240,74
FNAL plateforme	2 698,27				8,180 % -2,81
Contribution solidarité autonomie	2 698,27				8,300 % -7,62
Assurance chômage AC	2 698,27	5,40%		-43,55	4,000 % -104,25
A.S.S.	2 698,27				8,200 % -22,12
ADPF TA	2 698,27	0,80%		-20,88	1,200 % -31,20
Prémiations Rétroactives complémentaires TA	2 698,27	5,00%		-79,19	4,800 % -127,29
Généralie minimum de points	323,33	7,70%		-24,90	12,000 % -40,74
Calculon CEF	2 698,27	0,15%		-3,26	0,200 % -5,73
APIC TA	2 698,27				0,000 % -0,00
Mobilité Prévoyance Cadre TA	2 698,27				1,000 % -26,60
Mobilité Mobilité Mobilité Cadre Plafond	3 031,00				0,000 % -0,00
Taxe apprentissage	2 698,27				0,000 % -17,72
Participation formation	2 698,27				5,400 % -40,43
Participation formation alternance	2 698,27				0,150 % -3,81
CSS déductible	2 754,79	5,10%		-140,49	
Total des charges				-528,49	-1 306,24
Net imposable				2 070,89	
CSS-CRDS non déductible	2 754,79	2,80%		-79,89	
Total général des charges				-608,27	-1 306,24

REGLEMENT : CHEQUE 30/00
LE : [REDACTED]

CUMUL BRUT	CUMBASE S.Socials	CUMUL IMPOSABLE	PLAFOND S.Socials	CUMUL HEURES	COUT GLOBAL
13 645,38	10 645,38	10 883,12	13 645,38	725,350	3 914,01

CONDOS Date Anprie Prix Restant Base
C.P.N.0 11,000
C.P.N 2,500

[REDACTED]

[REDACTED]

PERSONNEL - CONFIDENTIEL

No employé: [REDACTED]
N° AVS: [REDACTED]

Décompte de salaire janvier [REDACTED] 22.01 [REDACTED]

Composant de salaire	Nombre ou Base	Taux ou %	Sous-total	Total
Salaires mensuel				10 770,00 CHF
Indemnités maladie	300,00 CHF		300,00 CHF	
SALAIRE BRUT				11 070,00 CHF
AVS	11 070,00 CHF	5,15 %	-570,10 CHF	
Chômage	10 500,00 CHF	1,10 %	-115,50 CHF	
Chômage solidarité	570,00 CHF	0,50 %	-2,85 CHF	
Fonds prévoyance	11 068,65 CHF	7,03 %	-816,65 CHF	
IS avec compensation annuelle	11 070,00 CHF	11,23 %	-1 243,15 CHF	
TOTAL CHARGES SOCIALES			-2 748,26 CHF	
SALAIRE NET				8 321,75 CHF

Paiements:
CHF 8 321,75 sur compte bancaire [REDACTED]

在瑞士，企业所需要承担的五险一金社保等费用比率不足16%

在欧盟众多国家，企业所需承担的五险一金社保比率超过40%



Toute reproduction interdite



CH vs EU Labor Cost 瑞士/欧盟 人力成本对比

■ 净工资 ■ 企业支出 ■ 个人支出

示例

CH 瑞士

毛工资 5100 欧元

企业支出：780 欧元 (16%)

个人支出：635 欧元 (12.45%)

净工资：4465 欧元

企业成本总和：5880 欧元

EU 欧盟

毛工资 5100 欧元

企业支出：1928 欧元 (38%)

个人支出：618 欧元 (12.1%)

净工资：4488 欧元

企业成本总和：7028 欧元

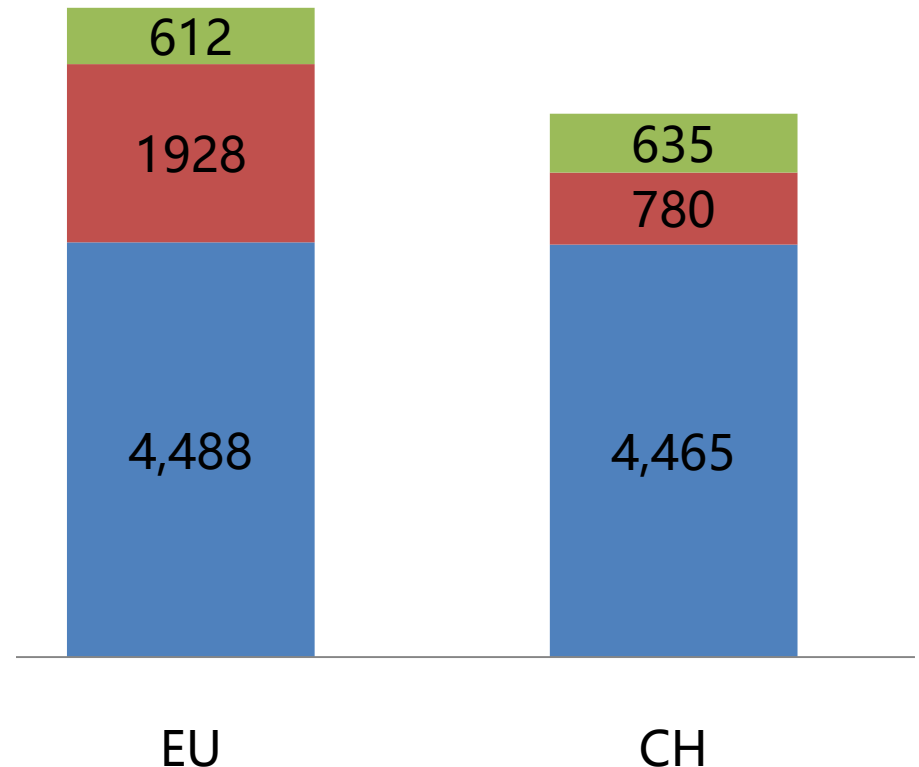



GGBa
瑞士西区经济发展署

Shun ZHOU

周顺

China Chief Representative

中国首席代表

瑞士西区经济发展署

GGBa Invest Western Switzerland

上海南京西路1717号

会德丰广场25楼2501

Room 2501 Wheelock Square

1717 Nanjing West Road, Shanghai

Tel. +86 21 615 74955

Mob. +86 137 0164 2409

s.zhou@ggba-switzerland.ch



Greater Geneva Bern area is an initiative of the cantons of Bern, Fribourg, Vaud, Neuchâtel, Geneva and Valais.